

Bestyrelsen i Stævnen har i går haft møde med Henrik Adlev, ejendomsmester i Stævnen og Marianne Skovgaard Borchmann projektleder/Have-og Parkingeniør i Boliggaarden. Marianne fremlagde forslag til beplantning samt ekstra p-pladser.

Dette møde er kommet i stand, da der er ønske om en ny smuk beplantning beboerne kan nyde i det daglige, året rundt. I forslaget er der taget hensyn til bestemmelser i lokalplanen for området samt for Stævnens egne vedtægter i husordenen. Beplantningen er desuden valgt ud fra følgende kriterier

- Lang blomstring
- Biodiversitet
  - Forskellige planter
  - Bi/insekt venlige planter
- Jordbundsforhold
- Lysforhold
- Plantevalg
  - Hårdføre planter
- Drift
  - Som udgangspunkt ingen beskæring
  - Minimum af pleje
  - Mindske ukrudt

Driften i Stævnen og Marianne vil have et samarbejde om beplantning, pleje og optimering nu og fremadrettet således at der hele tiden er en dialog om hvad der er mest optimalt for beboerne og driften. Dette gælder alle ovenstående kriterier, så der hele tiden tages højde for en sund og smuk beplantning. Bestyrelsen vil hele tiden blive holdt ajourført, og taget med på råd, så de kan informere beboerne i Stævnen om hvad der sker, hvornår.

Der vil blive mulighed for beboerne, at deltage i de grupper som der blev vedtaget på sidste afdelingsmøde. Ligeledes vil der blive sendt brev ud til alle på hver enkel stikvej om at tilmelde sig til disse. Der vil være et forslag (ramme) der arbejdes ud fra - se kortet på sidste side for hele gården. Der vil på denne måde være mulighed for medindflydelse. Marianne vil være tovholder for hvilke beplantning der kan etableres hvor.

Det har tidligere været ønske om flere p-pladser, derfor starter vi med denne del. Information er yderst vigtig da det er beboernes område vi har med at gøre og de skal vide hvad der er af planer både nu og fremadrettet.

Vi håber at vi sammen kan få skabt et smukt område i Stævnen som beboerne vil få glæde af hele året.

På nedenstående kort er forslagene markeret, for at give et overblik. Bedene har fået numre for overskuelighedens skyld.

På mødet blev det besluttet at vi går i gang med Bed nr. 4 og 7. Dette er valg ud fra følgende overvejelser:

- Mangel på p-pladser
- Fjernelse af asfalteret område, som ikke bruges
- Flere små træer/buske
- Blomstring året rundt
- Løgvækster som blomstrer allerede til foråret
- Økonomi

#### Bed nr. 4

1. Japansk løn- Den bliver ca. 2 m høj og 1- 2 m. bred. Den har smukke røde blade.
2. Magnolia-Tulipantræ- med en højde og bredde på 2-3 meter.
3. Kinesisk troldnød 2-3 m.
4. Paradisæble 3 m højt.
5. Alchemilla Mollis lille lav staude- 30 -40 cm.
6. Løg. Påskeliljer- Allium-prærielilje
7. Græsarming- sort plast fyldt med jord efter sået med græs.



5 og 6 Rundt om træ nr. 2-3-4

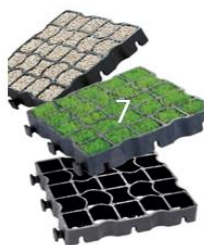
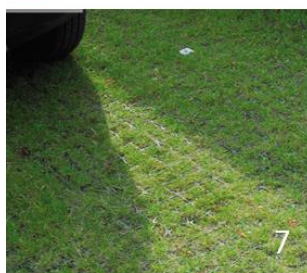

## Bed nr. 7

6. Løg. Påskeliljer- Allium-Prærielilje.7. Sommerfuglebusk

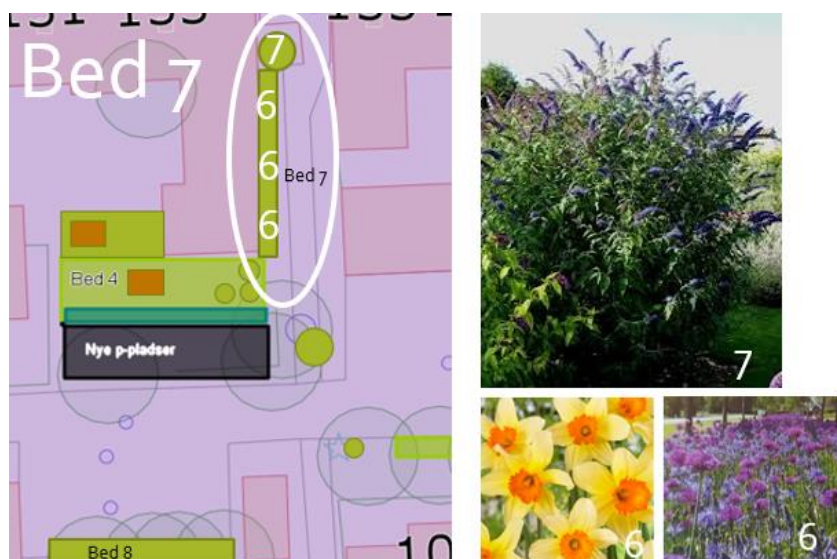

På dette kort ses forslag til hele området



Referent: Marianne Skovgaard Borchmann